

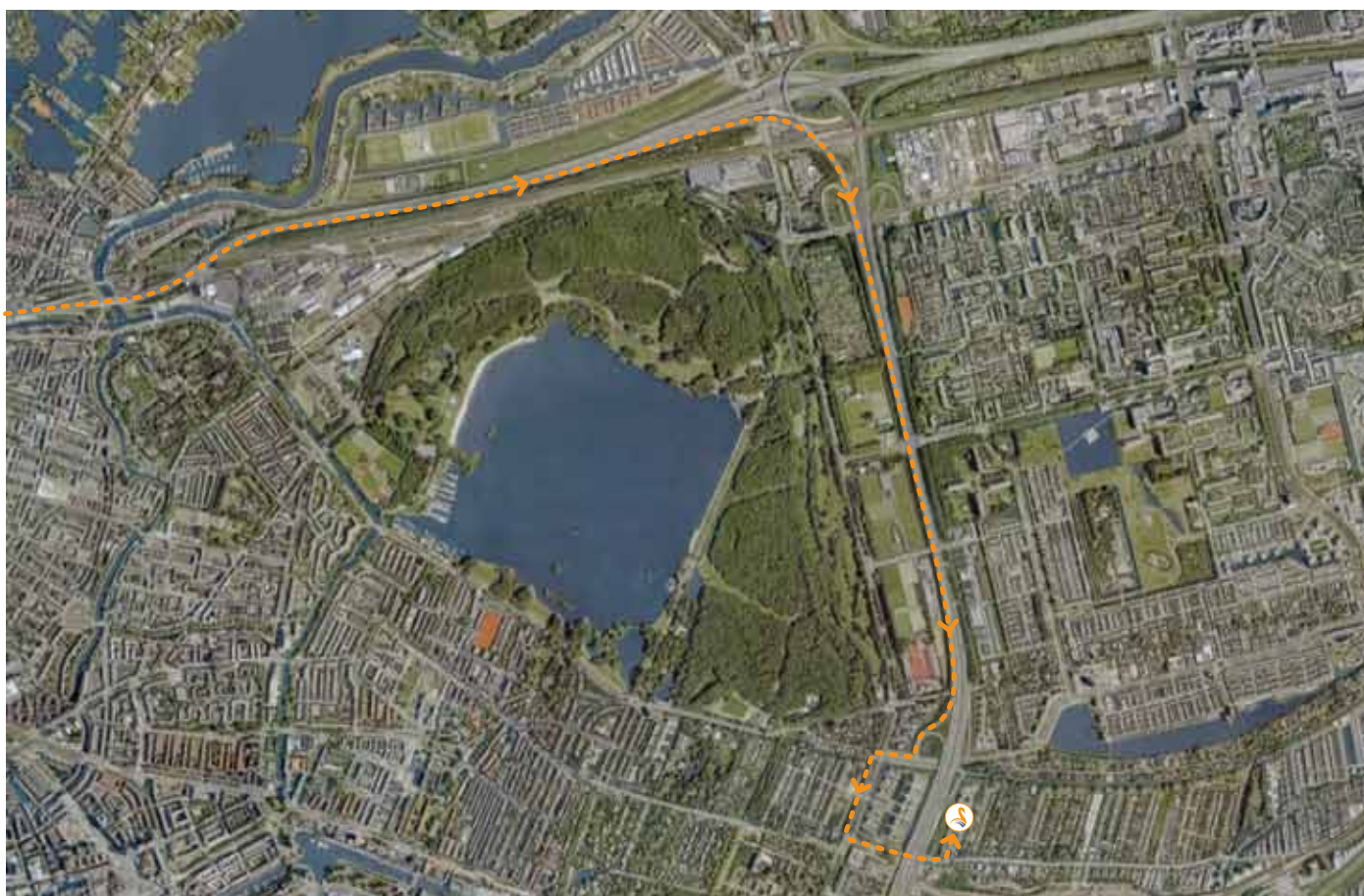

## ROUPEBESCHRIJVING AUTO

### VANUIT DE RICHTING HOEK VAN HOLLAND / SCHIEDAM (A20)

- Neem op de A20 de afslag richting (A16) Ring Rotterdam/Dordrecht/Breda
- Neem afslag 24-25-26-Kralingen richting Capelle aan den IJssel/N210
- Neem afslag 26 richting Kralingen
- Sla rechtsaf bij Jacques Dutilhweg (borden naar Kralingen)
- Sla linksaf de Kralingse Zoom op
- Sla bij de verkeerslichten linksaf de 's Gravenweg op
- Sla linksaf de Jan Leentvaarlaan op, u vindt ons aan de rechterzijde.





## ROUTEBESCHRIJVING AUTO

### VANUIT DE RICHTING UTRECHT (A20)

- Neem op de A20 de afslag richting (A16) Ring Rotterdam/Dordrecht/Breda
- Neem afslag 24-25-26 Kralingen richting Capelle aan den IJssel /N210
- Neem afslag 26 richting Kralingen
- Sla rechtsaf bij Jacques Dutilhweg (borden Kralingen)
- Sla linksaf de Kralingse Zoom op
- Sla bij de verkeerslichten linksaf de 's Gravenweg op
- Sla linksaf de Jan Leentvaarlaan op, u vindt ons aan de rechterzijde.

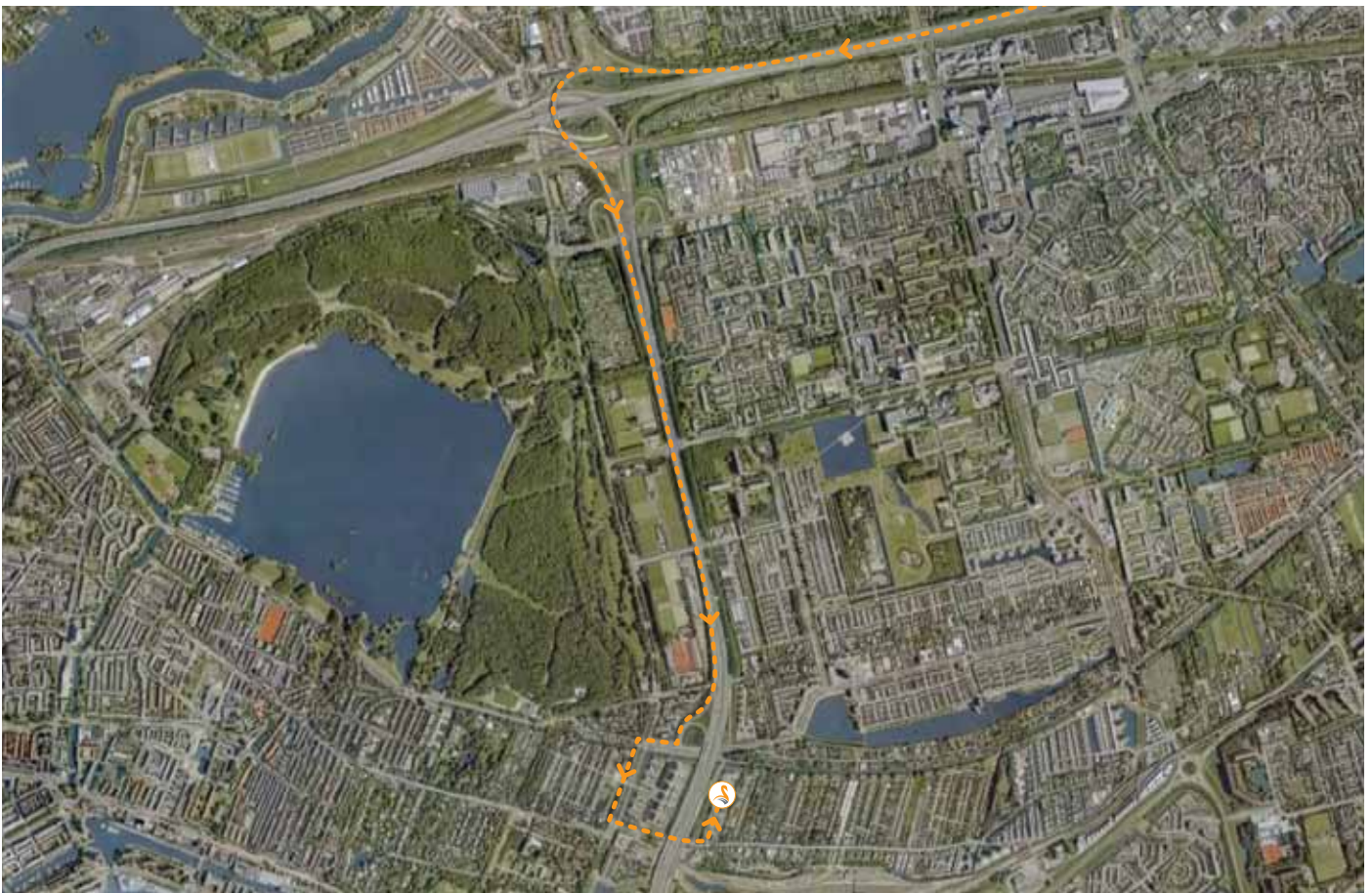



## ROUTEBESCHRIJVING AUTO

### VANUIT DE RICHTING DORDRECHT / BREDA (A16)

- Volg de A16 richting Rotterdam Centrum / Capelle aan den IJssel
- Neem afslag 26 richting Kralingen
- Sla linksaf bij Jacques Dutilhweg (borden Kralingen)
- Sla linksaf de Kralingse Zoom op
- Sla bij de verkeerslichten linksaf de 's Gravenweg op
- Sla linksaf de Jan Leentvaarlaan op, u vindt ons aan de rechterzijde.





## ROUTE BESCHRIJVING OPENBAAR VERVOER

### METRO

- U neemt de Calandlijn vanuit Zevenkamp of Capelle aan den IJssel richting Rotterdam en stapt uit op metrostation kralingse zoom.
- U neemt de Calandlijn vanuit Rotterdam richting Zevenkamp of Capelle aan den IJssel en stapt uit op metrostation kralingse zoom.
- Vanaf hier is het 5 minuten lopen naar de Jan Leentvaarlaan 35.

